ГЕНЕРАЛЬНЫЙ ПЛАН
Тёсово-Нетыльского сельского поселения
Новгородского муниципального района Новгородской области

Материалы по обоснованию.

Карта границ населенных пунктов, входящих в состав поселения

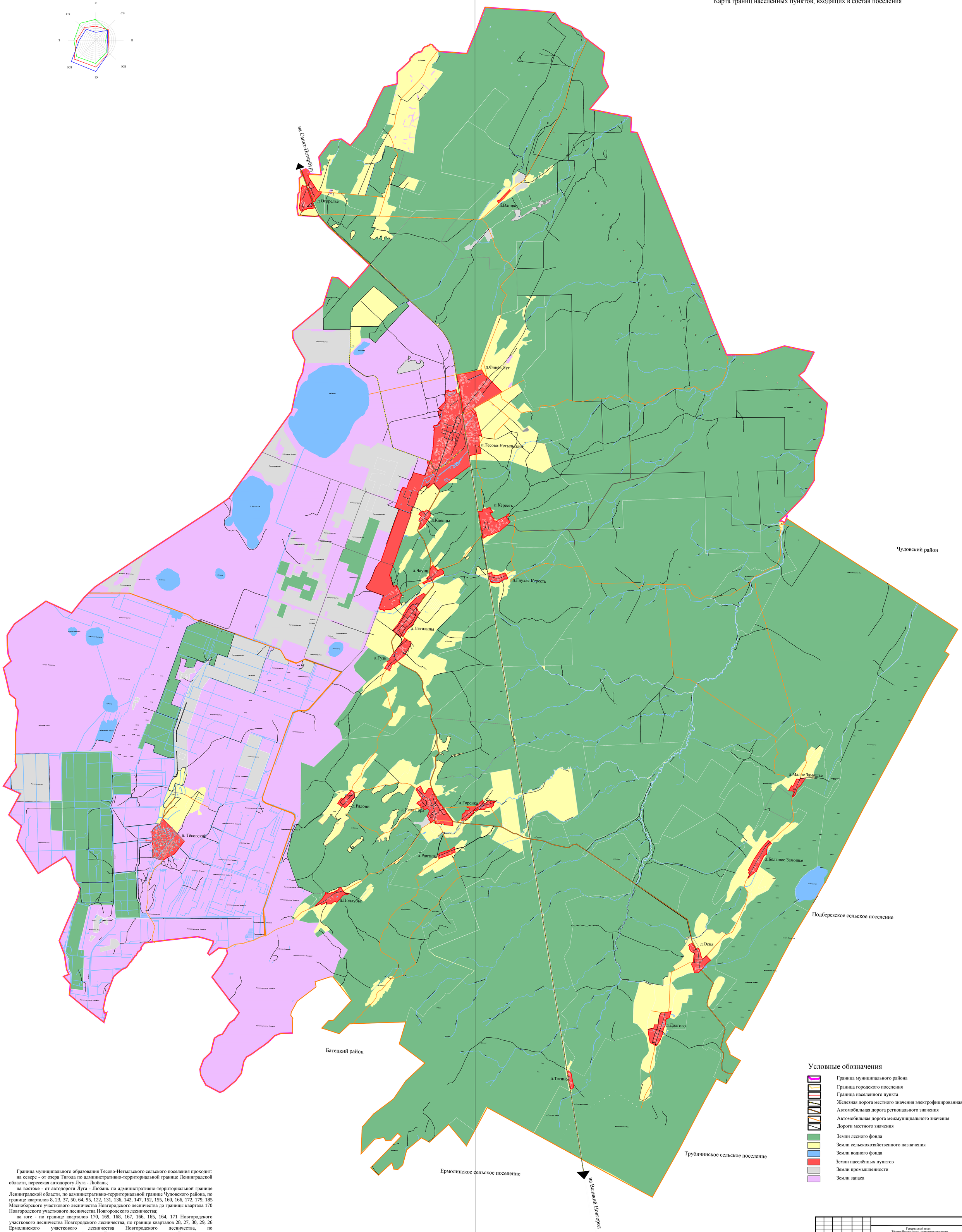

Граница муниципального образования Тёсово-Нетыльского сельского поселения проходит:

на севере - от озера Тигода по административно-территориальной границе Ленинградской области, переческая автодорогу Луга - Любань;

на востоке - от автодороги Луга - Любань по административно-территориальной границе Ленинградской области, по административно-территориальной границе Чудовского района, по границе кварталов 8, 23, 37, 50, 64, 95, 122, 131, 136, 142, 147, 152, 155, 160, 166, 172, 179, 185 Мясноборского участкового лесничества Новгородского лесничества до границы квартала 170 Новгородского участкового лесничества Новгородского лесничества;

на юге - по границе кварталов 170, 169, 168, 167, 166, 165, 164, 171 Новгородского участкового лесничества Новгородского лесничества, по границе кварталов 28, 27, 30, 29, 26 Ермолинского участкового лесничества Новгородского лесничества, по административно-территориальной границе Батецкого района, пересекая реку Луга;

на западе - от реки Луга по административно-территориальной границе Батецкого района и далее по административно-территориальной границе Ленинградской области до озера Тигода.";

Условные обозначения

- Граница муниципального района
- Граница городского поселения
- Граница населенного пункта
- Железная дорога местного значения электрофицированная
- Автомобильная дорога регионального значения
- Автомобильная дорога межмуниципального значения
- Дороги местного значения
- Земли лесного фонда
- Земли сельскохозяйственного назначения
- Земли водного фонда
- Земли населённых пунктов
- Земли промышленности
- Земли запаса

Изм.	Кол.уч.	Лист	N. док.	Подп.	Дата	Генеральный план Тёсово-Нетыльского сельского поселения Новгородского муниципального района Новгородской области.		
Разработал		Адм.Новг.района				Карта границ населенных пунктов, входящих в состав поселения	Стадия	Лист	Листов
Согласовано		Е.Ю.Шошина					ГП	1	5
Согласовано		С.О.Кравчук				Масштаб 1:30000		